

begane grond, PEIL=0

1: 50

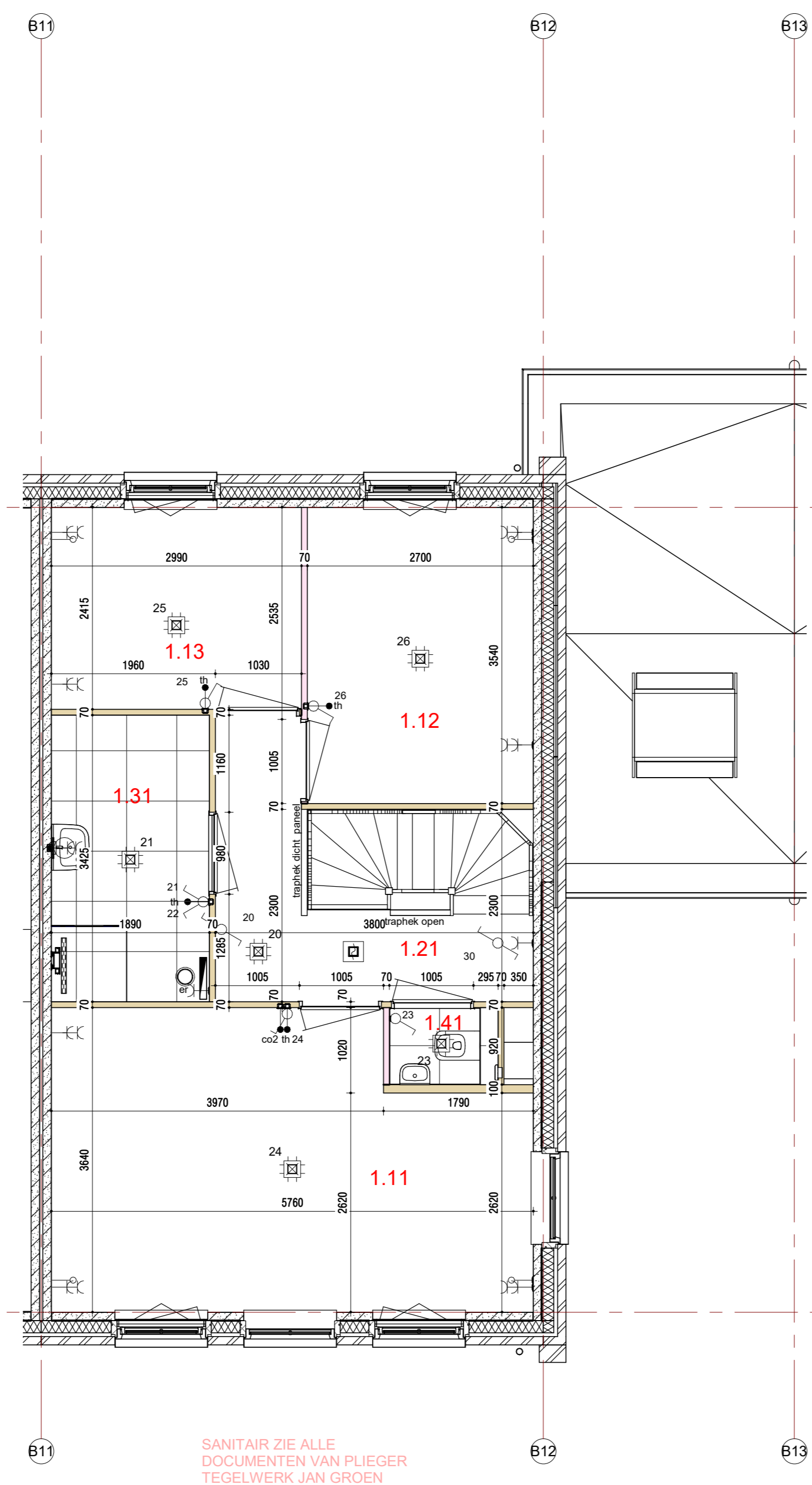

1e verdieping, 2900+P

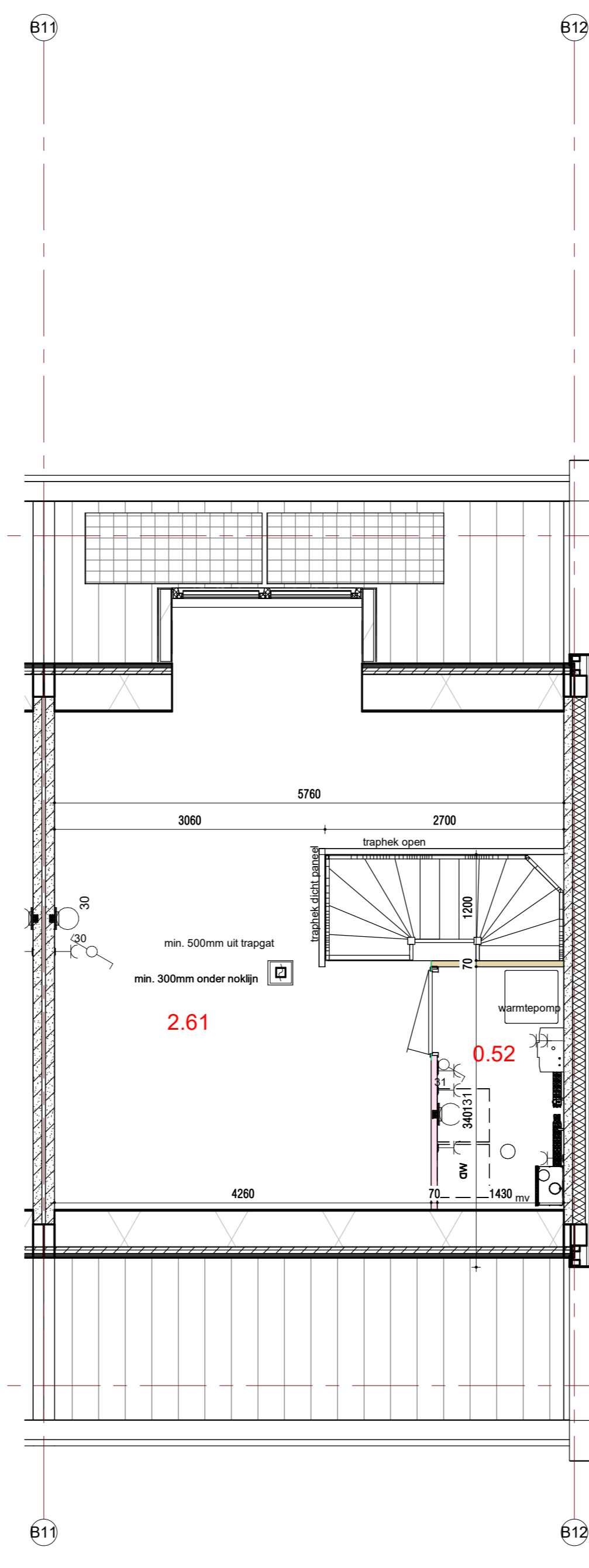

2e verdieping, 5800+P

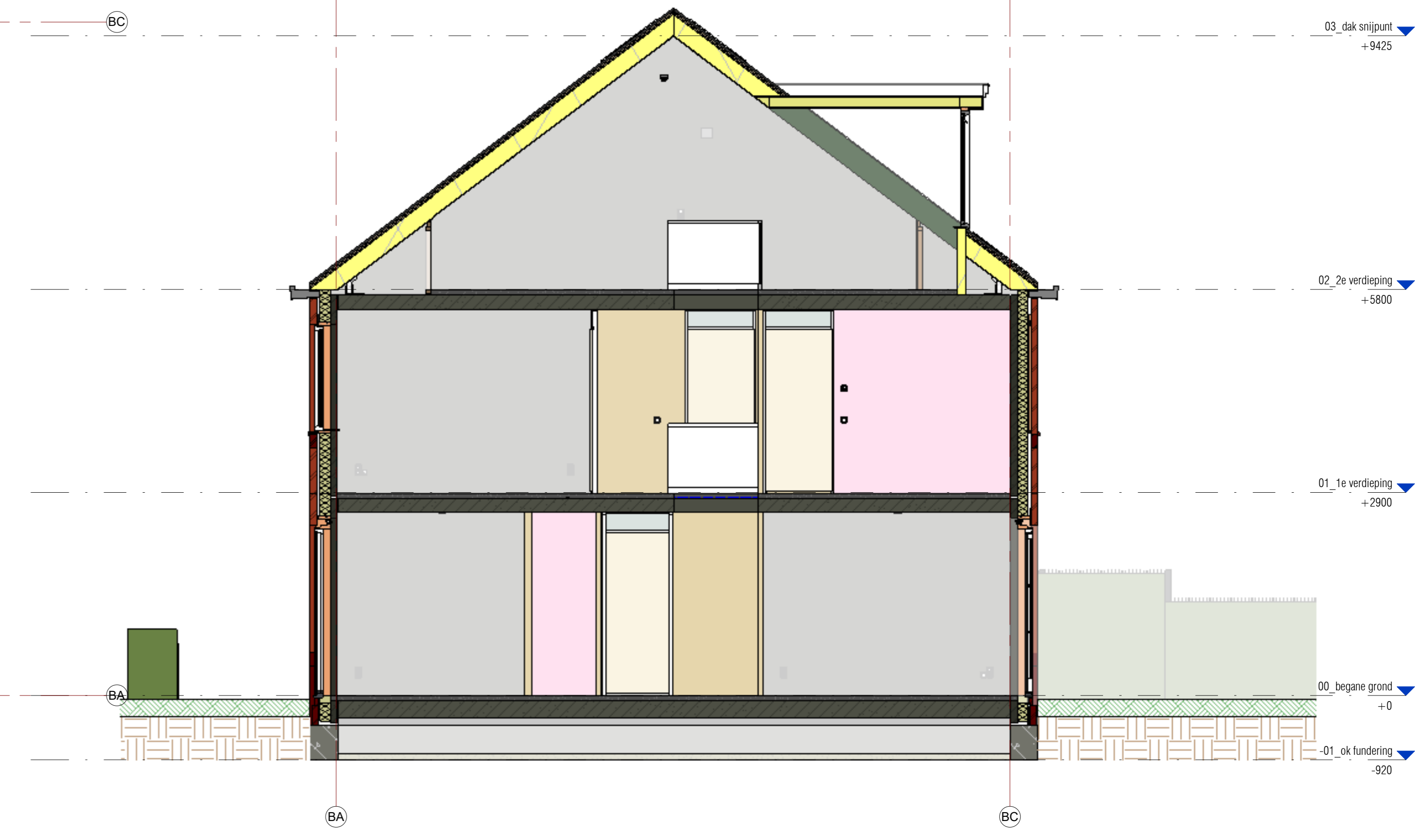

doorsnede



voorgevel

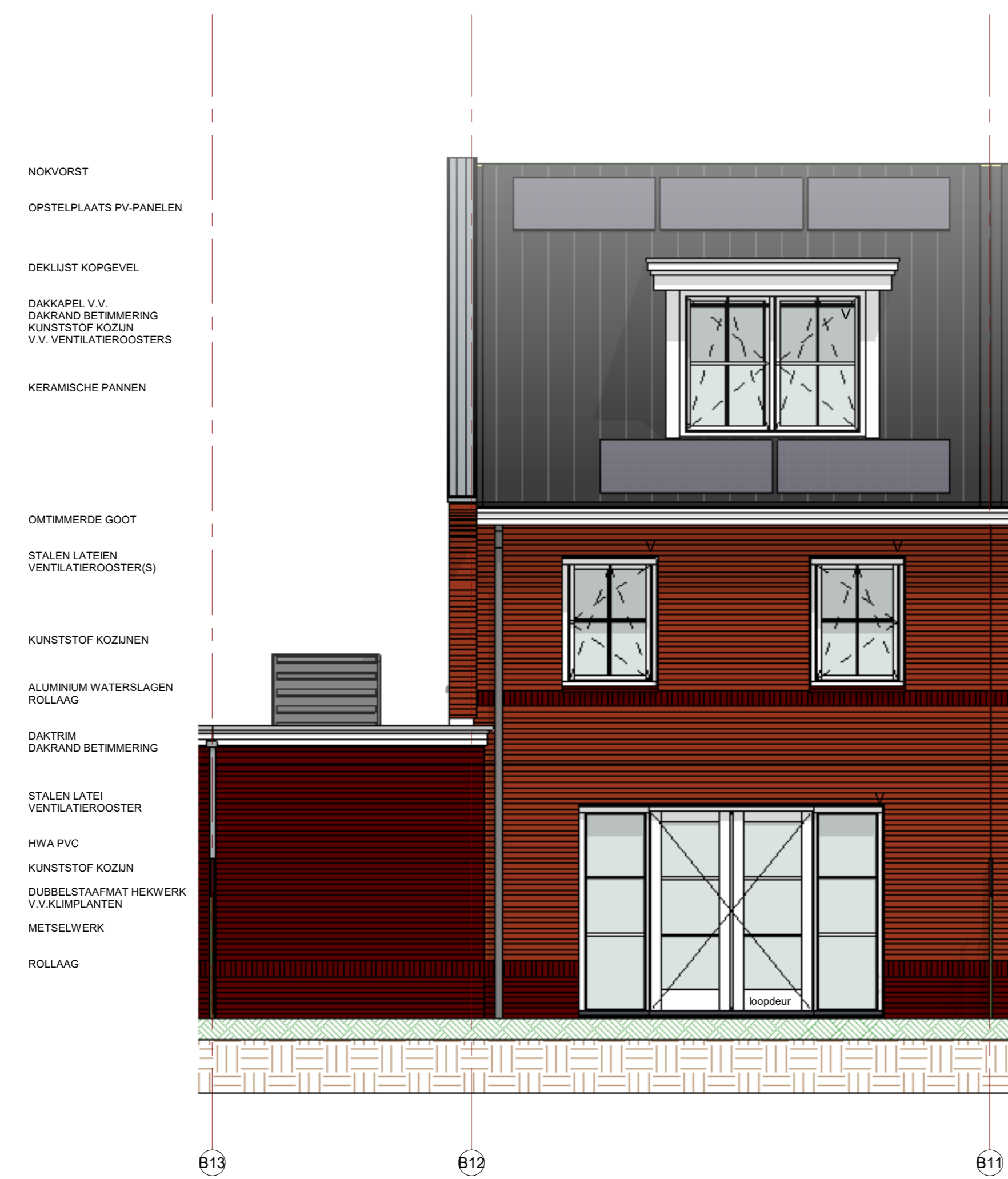

achtergevel

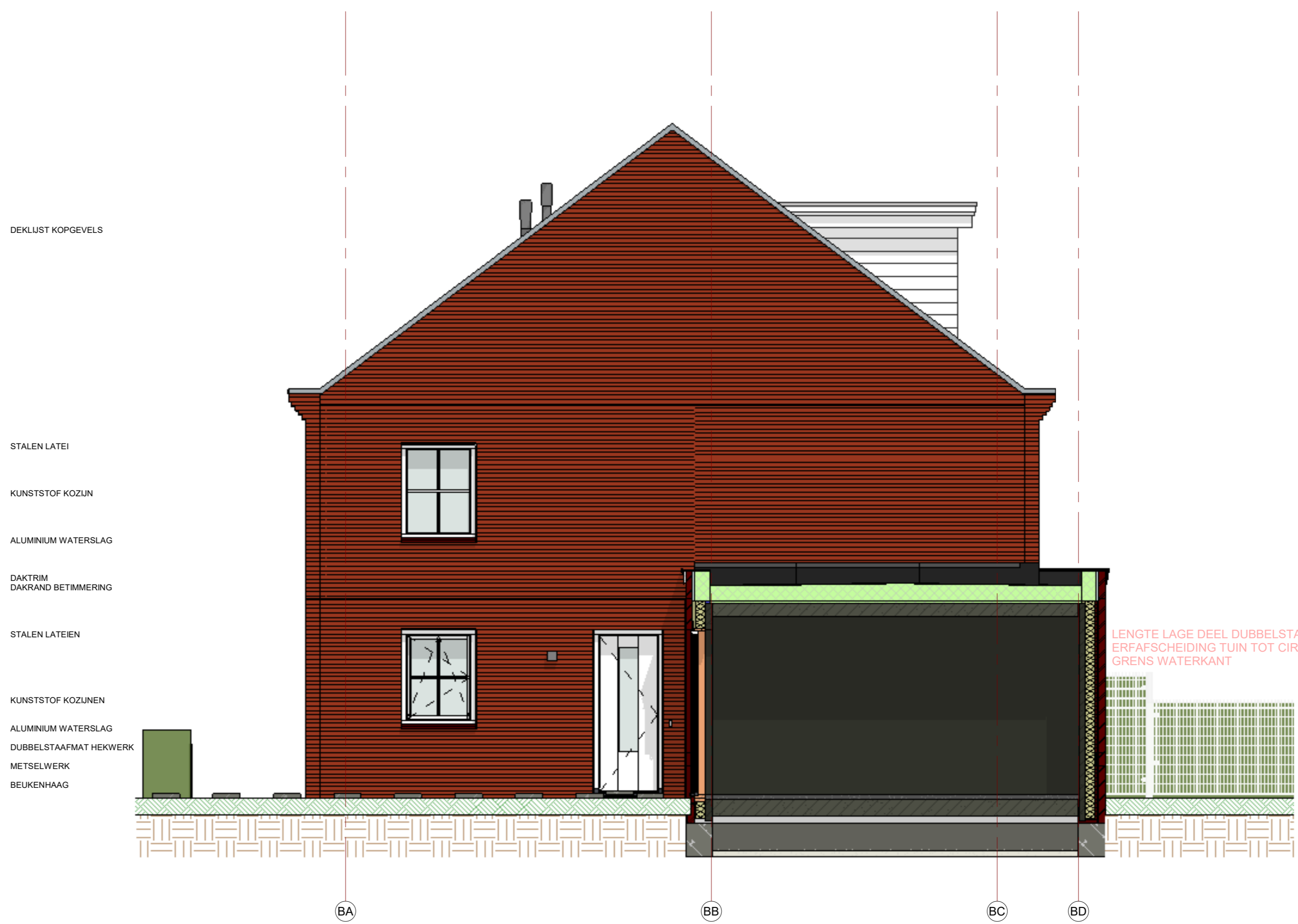

rechter zijgevel

DE WEREGAVE VAN DE DUBBELSTAAFMAT HEKWERKEN IS INDICATIEF / ILLUSTRATIEF DE UITEENLOUKE ONDERVERDELING E.A. IS N.T.B. / I.O.M. FABRIKANT HEKWERKEN
 DE AANGEGEVEN MAATVOERING KAN AAN GERINGE AFWIJKINGEN ONDERHEVIG ZIJN
 ALLE MATEN ZIJN VAN BOUWKUNDIGE WAND TOT BOUWKUNDIGE WAND
 HET AANTAL EN/OF DE POSITIE VAN DE HEWELWATERAFVOEREN (HWA) IS INDICATIEF EN KAN AAN VERANDERING ONDERHEVIG ZIJN
 HET DEFINITIEVE AANTAL EN/OF POSITIE VAN DE PV-PANEELEN IS AFHANKELIJK VAN DE BEREKENING VAN DE INSTALLATEUR EN KAN AAN VERANDERING ONDERHEVIG ZIJN
 DE INDELING V.D. TECHNISCHE RUIMTE(N), DE POSITIONERING VAN DE PRIMAIRE WONNINGSTALLATIE ONDERDELEN EVENALS HET AANTAL EN/OF DE POSITIES VAN DE ELEKTROTECHNISCHE INSTALLATIE-EN/OF DE PRIMAIRE WONNINGSTALLATIE WORDT DOOR DE INSTALLATEUR NADER BEPAALD. DE GETOONDE OPSTELLING EN ELEMENTEN IS EEN GLOBALE WEREGAVE EN KAN AFWIJKEND UITGEVOERD WORDEN
 DE GROOTTE EN/OF EXACTE POSITIE VAN DE GETOONDE DAKAOP VAN DE WARMTEPOMP IS INDICATIEF EN WORDT AAN DE HAND VAN BEREKENINGEN DOOR DE INSTALLATEUR NADER BEPAALD
 VOOR ALLE INFORMATIE AANGAANDE HET SANITAIR EN TEGELWERK VERWIJZEN WIJ NAAR UW DOCUMENTEN VAN XXXXXX
 DE KLEUREN OP DEZE TEKENING ZIJN INDICATIEF. KLEUREN EN MATERIALEN CONFORM DE KLEUREN- EN MATERIAALSTAAT

WARMTEWERSTANDEN		ramen	
gevels	R _e = 4,50 m ² /Kw	deuren	U = 1,40 W/m ² /K
begane grondvloer	R _e = 3,50 m ² /Kw	deuren	U = 1,55 W/m ² /K
dak	R _e = 6,00 m ² /Kw		

maximaal toelaatbare warmteverstand voor vloerbedekkingen R_b = 0,10 m²/Kw

Installatie Renvooi:	Bouwkundig Renvooi:
enkele schakelaar	knijpkruk
dubbele schakelaar	opeliepplaats
viesselschakelaar/foetischakelaar	wasdroger
meewoogde wad + randaarde	hemelwaterafvoer
enkelvoudige wad + randaarde	mechanische ventilatie unit
aansluitpunt elektrisch kooktoestel	ventilatorwarmtepomp
plafondaansluitpunt	i.c.m. elektrische boiler
wandtoetsaansluitpunt	lucht-water warmtepomp
schel	verwarming
aansluitpunt bedraad	prefab betonnen wanden
aansluitpunt onbedraad (loze leiding)	schoon metselwerk
toeleiding	lichte scheidsingwanden
meterkast	isolate
rookmelder	hab wanden voorzien van resp. minerale steensijp en/of sdring
	ventilatorcoaster
	verdekt ventilatorcoaster
	geluidwende binnendeur

248 ruimteoverzicht bnr 18

Nr	bouwbesluit_functie	Ruimte	Oppervlakte (m ²)	BNR	BLOKNR
0.71	bergruimte	bergring	14,3 m ²	18	B
0.11	verbruiksruimte	woonkamer - keuken	46,0 m ²	18	B
0.21	verbruiksruimte	hal	6,7 m ²	18	B
0.52	technische ruimte	technische ruimte	0,3 m ²	18	B
0.41	toilet	toilet	1,0 m ²	18	B
1.41	toilet	toilet 1	1,0 m ²	18	B
1.12	verbruiksruimte	slaapkamer 2	9,6 m ²	18	B
1.13	verbruiksruimte	slaapkamer 3	7,2 m ²	18	B
1.11	verbruiksruimte	slaapkamer 1	19,1 m ²	18	B
1.31	badruimte	badkamer	6,5 m ²	18	B
1.21	verbruiksruimte	overloop	6,7 m ²	18	B
2.61	onbenoemde ruimte	zolder	27,6 m ²	18	B
0.52	technische ruimte	technische ruimte	3,9 m ²	18	B

WUZ: DATUM: OMSCHRIJVING:

Weboma
bouw aan gelijk

Benoemer: Stroomrute 16 2200 A Wateringen
 Postbus: 245 2200 AE Wateringen
 Contact: Tel: 0174-225900 Fax: 0174-225901 E-mail: info@weboma.nl www.weboma.nl

OPDRACHTGEVER: **SCHAAL:** **CONTIN:**

PROJECT: 3D woningin Noordover Dien Haag **DATUM:** **TEKENING NR:**

ONDERDEEL: werkdag 21 sep bouwnummer 18 **PROJECTNUMMER:**

W18